Viele schöne Früchtchen

Streuobstwiesen zählen zu den artenreichsten Lebensräumen unserer Kulturlandschaft. Durch die traditionelle extensive Nutzung, d. h. die Obstbäume werden nicht gedüngt und nicht mit Pflanzenschutzmitteln behandelt, bieten sie einen wichtigen Lebensraum für zahlreiche bedrohte Tier- und Pflanzenarten. Erhalt und Förderung hochstämmiger Streuobstbestände ist eines der vorrangigen Ziele vom **Naturschutzverband Südpfalz e. V.**

Dazu hat der Verband im Laufe der Jahre viel Wiesen und Äcker gekauft und mit alten Hochstammsorten besetzt bzw. vorhandene Bäume saniert. Bis heute wurden schon über 1000 Bäume gepflanzt. Jedes Jahr finden Arbeitseinsätze zur Biotoppflege statt, bei denen gemäht und geschnitten wird. Dank zahlreicher freiwilliger Helfer kann das Obst unserer Streuobstwiesen im Herbst tonnenweise geerntet werden.

Die regionale Vermarktung ermöglicht dieser naturnahen Bewirtschaftung eine Zukunft – und sichert so den Erhalt des Lebensraumes Streuobstwiese. Streuobstbäume aus der Bienwaldregion liefern das Obst für diesen naturtrüben Direktsaft.

Mit dem Kauf von Bienwaldsaft unterstützen Sie die Naturschutzarbeit des Verbandes und fördern die Vermarktung unseres heimischen Streuobstes.

„Lebensturm", Wildbienenhotel, Trockensteinmauer und Greifvogelansitz schaffen Lebensräume für Vögel, Reptilien und Insekten.

Apfelblüten sind nicht nur ein Augenschmaus; artenreiche Pflanzengesellschaften unter Streuobstbeständen bilden blumenbunt einen Tummelplatz für viele Insekten, wie Schmetterlinge, Schwebfliegen, Käfer, Hummeln und Bienen.

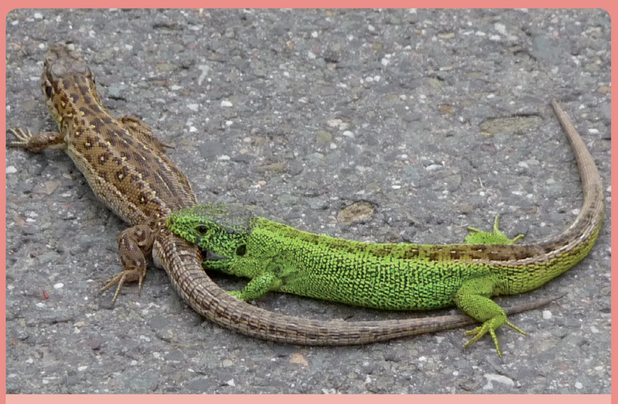

Zauneidechsen beim Paarungsspiel.

Nur gesunde und vollreife Früchte gelangen handverlesen in die Flasche.
Frei von chemischen Spritz- oder Düngemitteln!

Bienwaldsaft gibt es in mehreren Sorten:

Apfel (ca. 20 verschiedene Apfelsorten – mit Quitte verfeinert)
Birne (70 % Birnen- und 30 % Apfelanteil – ausgeprägter Birnengeschmack)
Apfelcidre (kohlensäurehaltig und leicht vergoren zu 3,5 % Alkohol – viel Restsüße)

Birnen- bzw. Apfelsaft gibt es in Liter und Halbliterflaschen.
Als Besonderheit gibt es noch kleine Tagungsfläschchen zu 0,25 Liter für offizielle Veranstaltungen aller Art.

Bienwaldsaft wird in umweltfreundlichen Mehrwegflaschen abgefüllt.
Daher wird für jede Flasche ein Pfand in Höhe von 20 Cent erhoben, das bei Rückgabe der Flaschen erstattet wird.

Vertrieb: Monika Paulat | Feigenberg 74 | 76770 Hatzenbühl | Tel./Fax: 0 72 75-9 14 04

Streuobstwiesen sind für viele bedrohte Vogelarten letzte Rückzugsbebiete. Alte Bäume und Baumhöhlen bieten Brutstandorte für den Steinkauz.
Das Steinkauzprojekt bietet den Tiere eine Heimat in der Südpfalz.

Heidi Weibel | heidi@weibel-ness.de
07275-937801 grafik-design-weibel.de

Naturschutzverband Südpfalz e. V.